



SISTEMA DE RIEGO LAS MAJAGUAS

Fichas Descriptivas y de Avance 2010

Febrero, 2011

FICHA RESUMEN

Nombre Proyecto: Sistema de Riego Las Majaguas

Descripción: El Proyecto Agrario Socialista Las Majaguas tiene como finalidad la transformación integral del Sistema de Riego junto con las comunidades que habitan en el mismo, teniendo como norte principal y eje de acción la constitución de la Comuna Agraria Las Majaguas mientras que para la operación y mantenimiento del Sistema de Riego se constituye la Empresa Socialista de Riego Las Majaguas. Para consolidar estos objetivos se están realizando inversiones en rehabilitación de canales de riego, infraestructura de apoyo a la producción y apoyo social y el desarrollo de un Sistema de Acopio, Intercambio y Distribución Socialista de Alimentos.

Fuente de Financiamiento 2010: BANDES

Monto de Financiamiento 2010:

Monto No Retornable: 99.935.529,11 Bs

Monto de Financiamiento 2010:

Sin financiamiento aprobado

FICHA DESCRIPTIVA

Nombre Proyecto: Sistema de Riego Las Majaguas

Ubicación Geográfica: Estado Portuguesa.

El Sistema de Riego Las Majaguas se encuentra ubicado al Norte del Estado Portuguesa en los límites con el Estado Cojedes. Abarca los Municipios Agua Blanca, San Rafael de Onoto y Páez.

Metas:

- 1.Crecimiento en el proceso de darle poder a las comunidades y en su hegemonía en los medios de producción.
- 2.Alcanzar un 50% de la materia prima requeridas por las plantas del estado proveniente de las Unidades de Propiedad Social y de la Red de Productores Libres y Asociados.
- 3.Lograr un 60% en la rehabilitación de los canales secundarios, impactando en una superficie de 14.500 has.
- 4.Mejoramiento de la calidad de vida de 4 comunidades beneficiando un total de 120 familias en forma directa y 450 en forma indirecta.
- 5.Dotar a la Comuna de los equipos y maquinarias necesarias para la autogestión en la ejecución de obras de drenaje comunitarias, 230 km de canales de riego terciarios y 600 km de canales de drenaje, los cuales, financieramente, por contratación de empresas serían imposibles de rehabilitar.
- 6.Limpieza y desazolve de 2 canales primarios y 12 secundarios.
- 7.Desarrollo de 500 ha de producción socialista agrícola y pecuaria como plan piloto y demostrativo, esperando obtener 378.000lt de leche, 370 ton de hortalizas, 120 ton de tubérculos, 240 ton de frutas, 250 ton de maíz, 15 ton de pescado.

Objetivos: El Proyecto Agrario Socialista Las Majaguas tiene como finalidad la transformación integral del Sistema de Riego junto con las comunidades que habitan en el mismo, teniendo como norte principal y eje de acción la constitución de la Comuna Agraria Las Majaguas mientras que para la operación y mantenimiento del Sistema de Riego se constituye la Empresa Socialista de Riego Las Majaguas. Para consolidar estos objetivos se están realizando inversiones en rehabilitación de canales de riego, infraestructura de apoyo a la producción y apoyo social y el desarrollo de un Sistema de Acopio, Intercambio y Distribución Socialista de Alimentos.

FICHA DESCRIPTIVA**Acciones:**

- 1.Desazolve, limpieza y construcción de lozas de concreto en canal M5, del Sistema de Riego Las Majaguas del Estado Portuguesa.
- 2.Desazolve, Limpieza y construcción de lozas de concreto en canal M56 y el canal M5-6B, del Sistema de Riego Las Majaguas del Estado Portuguesa.
- 3.Limpieza, Desazolve, Rehabilitación de Juntas, Reparación de Lozas y Bermas del Canal Secundario M56A.
- 4.Desazolve, limpieza y construcción de lozas de concreto en canales terciarios del Sector M55 y Canal M5-6A-1 del Sistema de Riego Las Majaguas en el Estado Portuguesa.
- 5.Desazolve, limpieza y construcción de lozas de concreto en canales terciarios del Sector M71, Canal M7 y M74 del Sistema de Riego Las Majaguas en el Estado Portuguesa.
- 6.Desazolve, Limpieza y construcción de lozas de concreto en canal M73 del Sistema de Riego Las Majaguas del Estado Portuguesa.
- 7.Asfaltado de la Carretera 2 desde la Comunidad de Santa Fe hasta las Progresivas 2+600 del Sistema de Riego Las Majaguas Estado Portuguesa.
- 8.Asfaltado de la Carretera 2 desde la Comunidad de Santa Fe hasta el Canal M5-6B1 entre las Progresivas 2+600 hasta la Progresiva 6+300, y un Cajón de dos celdas sobre el Caño Quebrada Honda del Sistema de Riego Las Majaguas Estado Portuguesa.
- 9.Construcción de 30 viviendas unifamiliares aisladas en la Comunidad de Apisa del Municipio Agua Blanca, Portuguesa.

Impactos:

- 1.Incorporación de 26 profesionales desempleados para el relevo del personal saliente que opera el sistema.
- 2.Atención al riego de 24.450 has representado por 1700 productores con la incorporación de 9 nuevos hidrómetros.
- 3.Recuperación de empresas de procesamiento de alimentos y comercializadora de insumos para la producción, permitiendo avanzar en la hegemonía social de los medios de producción en el sistema de riego y áreas de influencia.
- 4.Recuperación del Central Azucarero Santa Elena
- 5.Procesamiento anual de 700 mil toneladas de azúcar proveniente de 8.000has de caña de 720 pequeños y medianos productores.
- 6.Recuperación de la Planta de Proarepa ubicada en la Comunidad de Apisa.
- 7.Procesamiento de 12.000 toneladas de harina de maíz provenientes de la siembra del rubro en el Estado Portuguesa.
- 8.Recuperación de la empresa Agroisleña hoy Agropatria: Sedes de Acarigua y Turén.
- 9.Suministro de Insumos a 1700 productores de los rubros caña de azúcar, arroz y ganadería.
- 10.Recepción de cosechas de 11 mil has de arroz totales al año proveniente de los productores del sistema de riego.

FICHA DE AVANCE

Problemas:

- 1.Tasa de desempleo en 16 centros poblados existentes dentro del sistema de riego.
- 2.Mal estado la estructura de derivación del Río Sarare que disminuyó el aporte de este río al Embalse.
- 3.Falta de formación a los productores en cuanto al uso eficiente del agua y conservación de las estructuras del sistema de riego.
- 4.Falta de integración de las Comunidades del Municipio Agua Blanca a la Comuna Las Majaguas.
- 5.Persistencia del modelo capitalista que existe en la zona.
- 6.Deforestación y contaminación de los Ríos que surten el Embalse Las Majaguas.
- 7.60% de los canales secundarios requieren de rehabilitación.
- 8.La mayor parte de las comunidades que están en el sistema de riego presentan necesidades de vivienda y servicios públicos.
- 9.Déficit de maquinarias tanto para la preparación de tierra como para la cosecha.
- 10.El central azucarero requiere repotenciación de la capacidad instalada.

Acciones realizadas durante el 2.010:

- 1.Rehabilitación del Canal derivador de Río Sarare que llena el Embalse Las Majaguas.
- 2.Rehabilitación de 70 Km de Canales Secundarios: desazolve, limpieza, cambio de lozas, engrazonado de bermas y carreteras interparcelas, reposición y reparación de compuertas.
- 3.Asfaltado de 8 Km de Carretera 1 desde la Comunidad de Quebrada Honda hasta la Escuela Agropecuaria Los Algarrobos, beneficiando a un total de 3.230 habitantes y 200 estudiantes.
- 4.Asfaltado de 5 Km de la Carretera 0 desde la comunidad de la Esperanza hasta El Morro beneficiando a un total de 930 habitantes.
- 5.Reasfaltado de 1,4 Km de la carretera Berma Izquierda del Canal Secundario M55 desde inicio Central Santa Elena hasta la Comunidad de Tocuyano que beneficiará en traslado de 600.000Tn de caña y a 1.300 habitantes.
- 6.Construcción de 120 unidades unifamiliares aisladas en la Comunidades de Los Algarrobos y San José de Las Majaguas. El Proyecto incluye los servicios básicos.
- 7.Mejoramiento y Consolidación de servicios básicos (agua, energía eléctrica y red de cloacas) de la Comunidades de El Morro y Apisa.
- 8.Construcción y dotación de la Unidad Ejecutora de Proyectos encargada de la rehabilitación y mantenimiento de la estructura de riego y carreteras, ejecución de obras sociales, mecanización, Cosecha en terrenos propiedad del Inder en el Caserío Centro L.
- 9.Construcción de infraestructura e inversión en el desarrollo de 2.000 has de arroz, maíz, sorgo y oleaginosas constituyendo la UPPS Cereales y Oleaginosas.
- 10.Construcción de infraestructura e inversión en el desarrollo de 800 has de ganadería de doble propósito constituyendo la UPPS Ganadería Las Majaguas.
- 11.Construcción de infraestructura e inversión en el desarrollo de 200 has de semillas de caña de azúcar para las UPPS del Central Sta. Elena y los Núcleos Socialistas de Producción de Caña constituyendo la UPPS Semilla Certificada de Caña de Azúcar.



FICHA DE AVANCE

Acciones a realizar durante el 2.011:

1. Impulso productivo en los predios rescatados (Ups Batalla de Taguanes y Ups Batalla de Santa Ines) para producir 180 ha caña, 20 ha hortalizas, 10 ha de yuca y 50 ton de pescado fresco.
2. 22.000 ha arroz, 8.000 de arroz, 4000 ha maíz. 2.000 ha ganadería doble proposito
3. 5.000 ha incorporada a la Repla "las Majaguas".
4. Instalación de una planta de alimentos balanceados para animales con capacidad de 20 ton/día.
5. Instalación de una sala de procesamiento de cachama
6. Recuperación de la planta de leche "Los Algarrobos" con una capacidad de recepción de 10.000 litros día.

FICHA DE AVANCE

Evaluación Financiera:

Monto Aprobado 2.010: 99.935.529,11 Bs.

Monto ejecutado a la fecha: 67.894.822,99 Bs.

Producción General:

70.000 tn de arroz.

310.000 tn de caña azúcar.

500 tn de frutas y hortalizas.

50 Ton de cachama fresca.

300.000 lts de leche.

Destino de la Producción:

40% De la cosecha de arroz va a las plantas del Alba de Payara y Agua Blanca.

60% De la cosecha de arroz va a las plantas de procesamiento privado.

Toda la cosecha de caña va para el central azucarero de Santa Elena.

MAPA DE UBICACIÓN

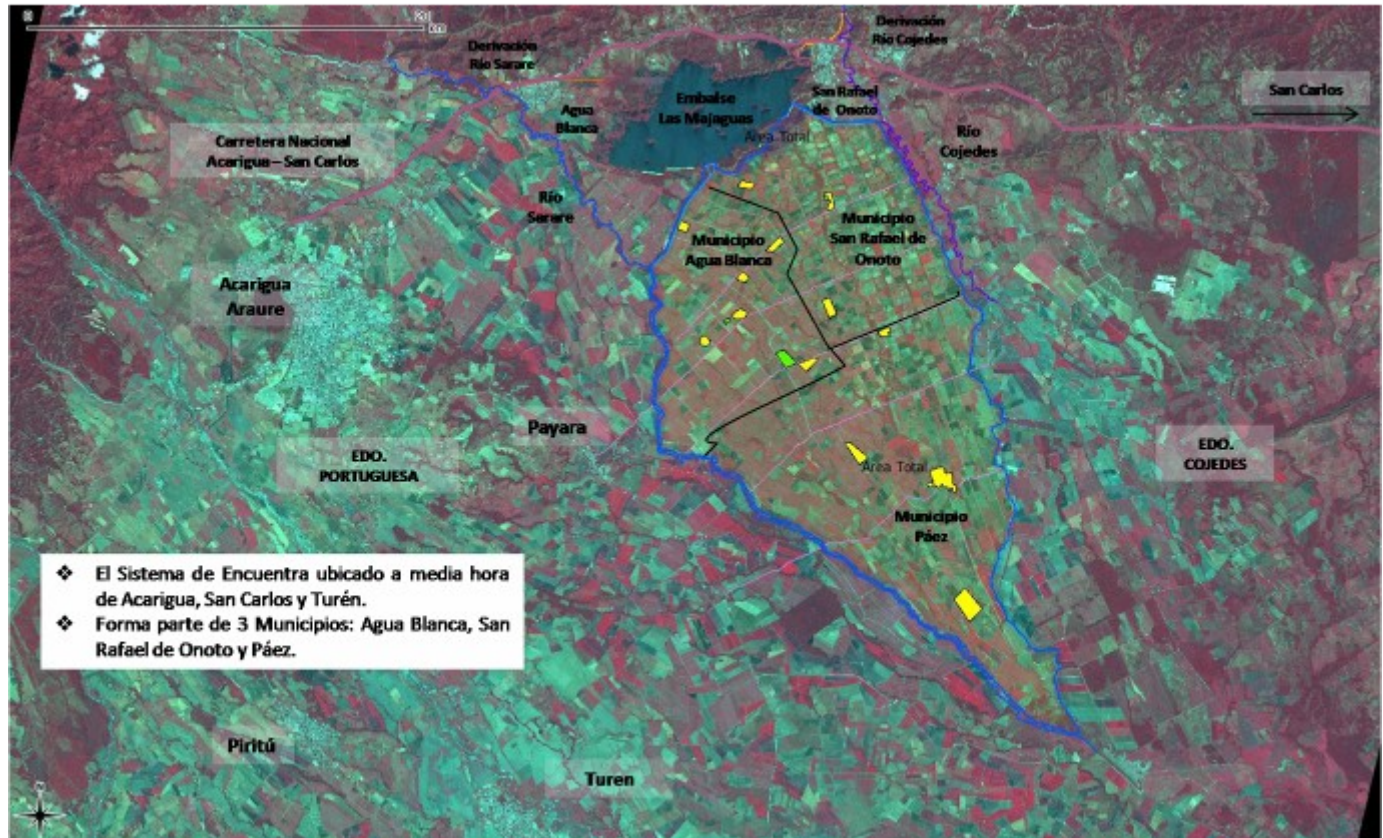



MEMORIA FOTOGRÁFICA





MEMORIA FOTOGRÁFICA

