



PLAN INTEGRAL DE DESARROLLO AGRÍCOLA 2010-2011

“CAMPAÑA ADMIRABLE”

*EN EL MARCO DEL PLAN NACIONAL SIMÓN BOLÍVAR,
2007 – 2013 Y EL PLAN DE BATALLA POR LA
SOBERANÍA AGROALIMENTARIA 2006-2015*



TABLA DE CONTENIDO:

METAS DEL PROGRAMA DE DESARROLLO AGROPRODUCTIVO.....	3-5
FINANCIAMIENTO REQUERIDO PARA EL PROGRAMA AGROPRODUCTIVO 2010-2011.....	6-10
MEDIDAS ESPECIALES PARA EL PROGRAMA AGROPRODUCTIVO 2010-2011.....	11-13
SECTOR VEGETAL.....	14-21
COMPARACIÓN DEL PLAN AGROPRODUCTIVO 2009-2010 Vs. 2010-2011.....	15
FINANCIAMIENTO PÚBLICO REQUERIDO PARA EL PROGRAMA AGROPRODUCTIVO 2010-2011...	16
SUPERFICIE Y PRODUCCIÓN.....	17
REQUERIMIENTOS DE FERTILIZANTES.....	18-20
REQUERIMIENTOS DE SEMILLAS DE LOS RUBROS ESTRATÉGICOS.....	21
SECTOR PECUARIO.....	22-24
COMPARACIÓN DE PRODUCCIÓN (t) AGRÍCOLA PECUARIO.....	23
PRODUCCIÓN Y FINANCIAMIENTO.....	24
SECTOR PESQUERO Y ACUÍCOLA.....	25-29
PRODUCCIÓN ESTIMADA COMPARATIVA CON EL 2009 RUBROS ESTRATÉGICOS.....	26
FINANCIAMIENTO POR SUBSECTOR.....	27
SUBSECTOR PESCA ARTESANAL DISTRIBUCIÓN DEL FINANCIAMIENTO POR RUBRO.....	28
SUBSECTOR ACUICULTURA DISTRIBUCIÓN DEL FINANCIAMIENTO POR RUBRO.....	29
SECTOR FORESTAL.....	30-34
COMPARACIÓN DE SUPERFICIE Y PRODUCCIÓN.....	31
FINANCIAMIENTO POR SUBSECTOR Y ESTADO.....	32
SUPERFICIE POR SISTEMAS DE PRODUCCIÓN.....	33

METAS DEL PROGRAMA DE DESARROLLO AGROPRODUCTIVO

DESCRIPCIÓN	VEGETAL	PECUARIO	PESQUERO Y ACUÍCOLA	FORESTAL
GENERAR POLÍTICAS Y PROGRAMAS DE APOYO FINANCIERO PARA BENEFICIAR A:	256.932 Unidades de Producción Vegetal	163.545 Unidades de Producción con existencia animal	2.247 Pescadores y 1.864 Unidades de Producción Acuícola	878 Unidades de Producción Forestal
	83.102 Espacios de Agricultura Familiar			
SUPERFICIE EN PRODUCCIÓN:	3.099.893 ha	---	5.180 ha de Piscicultura	60.686 ha de Plantaciones
PRODUCCIÓN DE ALIMENTOS:	24.409.669 t	4.852.400t	314.500 t	11.351.607*
IMPACTO EN COMPARACIÓN CON EL AÑO 2009:	27,9%	14,4 %	13 %	230%

* **Nota:** Producción Estimada de madera rolliza al turno de aprovechamiento, expresada en **Metros Cúbicos: M³**.

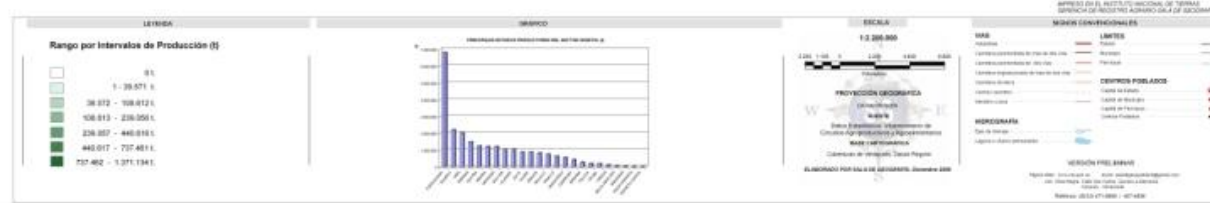
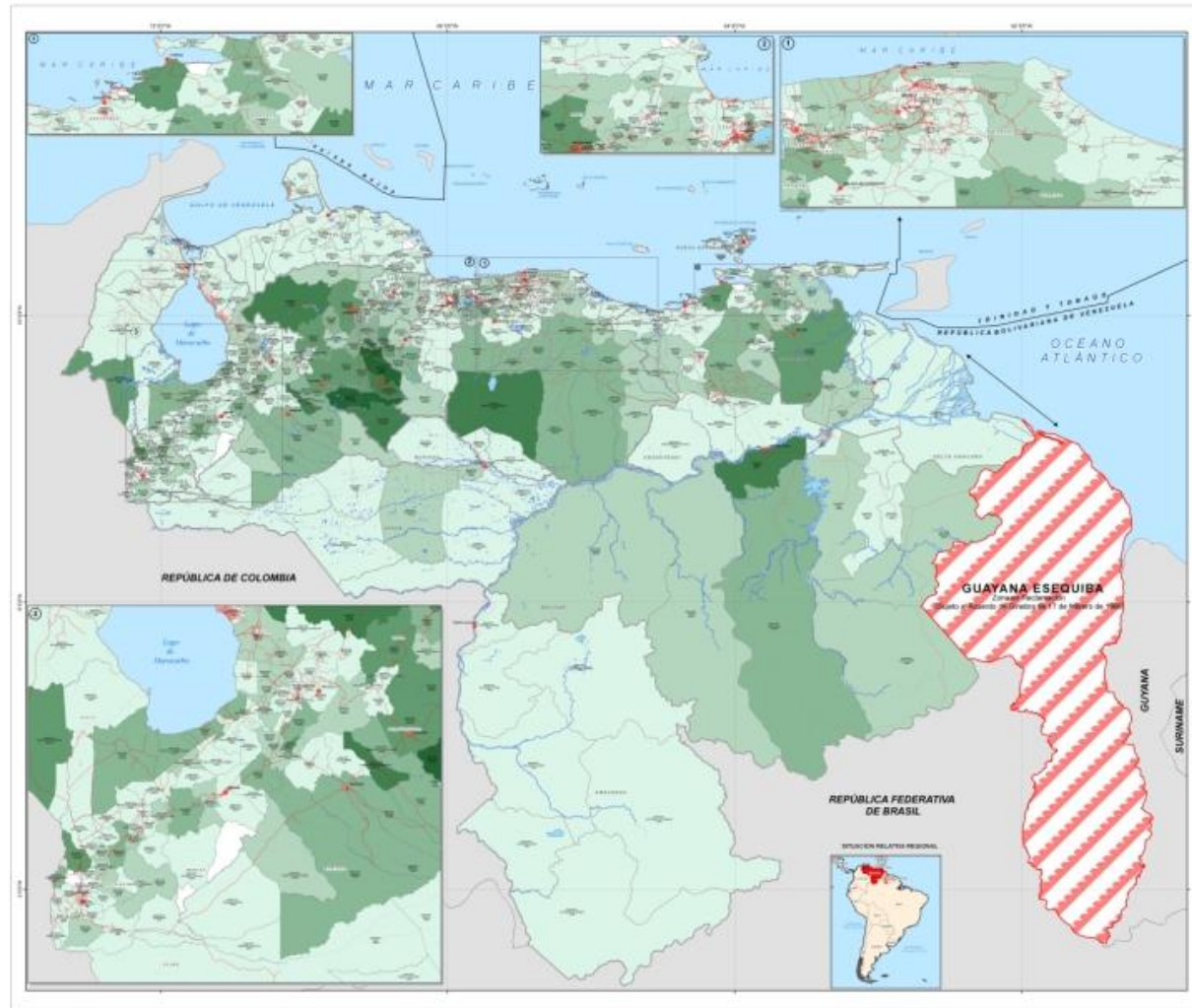

SECTOR VEGETAL: PRODUCCIÓN (t)



FINANCIAMIENTO REQUERIDO PARA EL PROGRAMA AGROPRODUCTIVO 2010-2011

SECTOR	FINANCIAMIENTO (Miles de Bs.)	BANCA SOCIAL	
		FONDAS (Miles de Bs.)	BAV (Miles de Bs.)
VEGETAL	14.876.550	1.031.009	725.753
PECUARIO	10.122.430	411.976	503.526
PESQUERO Y ACUÍCOLA	377.030	119.611	23.888
FORESTAL	279.894	30.000	-
PROYECTOS ESPECIALES	240.187	97.056	97.056
TOTAL GENERAL	25.896.091	1.689.652	1.350.223
TOTAL FINANCIAMIENTO BANCA SOCIAL		3.039.875	

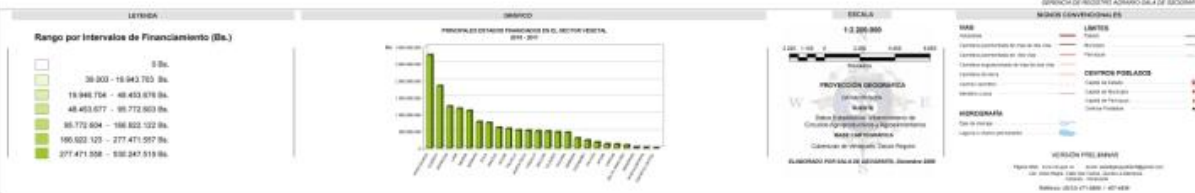
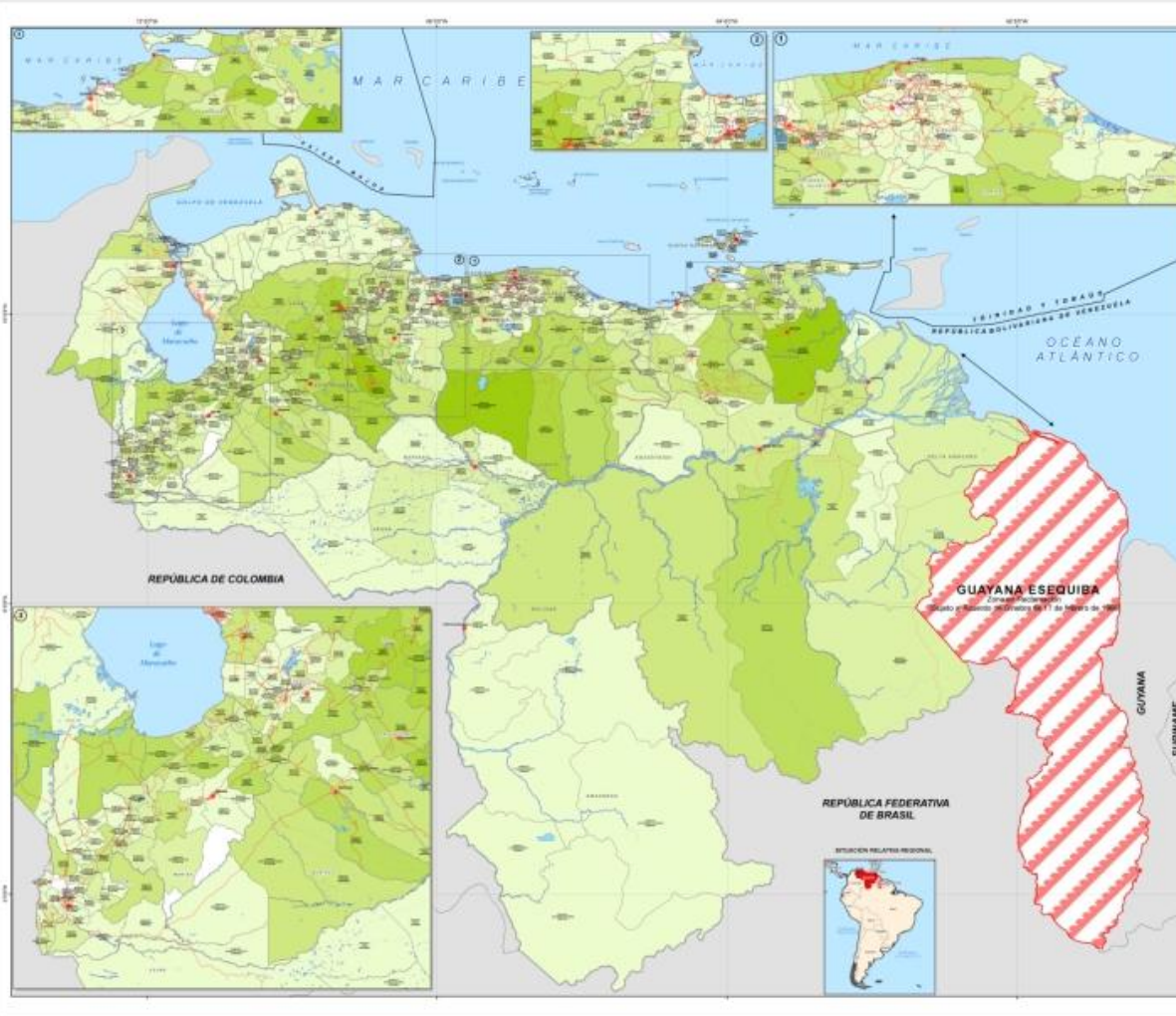

SECTOR VEGETAL:
FINANCIAMIENTO (Bs)



MEDIDAS ESPECIALES PARA EL PROGRAMA AGROPRODUCTIVO 2010-2011

Vegetal:

- **Maíz blanco:** Ampliar la frontera agrícola, garantizar el abastecimiento de insumo básico para la arepa, acceso oportuno a los insumos agrícolas, financiamiento y el desarrollo de UPP (100.000 ha).
- **Arroz:** Plan Nacional del Arroz.
- **Soya:** plan de enmiendas (encalado) de suelos (80.000 ha) e incorporación de nueva frontera agrícola Estados Bolívar, Anzoátegui, Monagas y Guárico, plantas de recepción y acondicionamiento, política de comercialización.
- **Cacao:** Plan Socialista del Cacao y fortalecimiento de la oferta exportable.
- **Café:** Plan Socialista del Café.
- **Girasol:** Ampliar la frontera agrícola, asegurar recepción, semillas y comercialización.
- **Caña de Azúcar:** desarrollo de plan de migración de Aragua-Carabobo a Cojedes, desarrollo de polígonos y consolidación del CAAEZ.
- **Hortalizas:** Aceleración de plan de invernaderos y/o cultivos bajo cubiertas, proyectos especiales de riego de precisión.
- **Leguminosas:** Frijol y Caraota, desarrollo de grandes UPP, abastecimiento de semillas.

MEDIDAS ESPECIALES PARA EL PROGRAMA AGROPRODUCTIVO 2010-2011

Pecuario:

- **Plan Ganadero:** Continuar con la importación de animales de alto valor genético; planes sanitarios tendientes a la eliminación de aftosa y declaración de liberación de aftosa en entidades o regiones; énfasis en pasturas bajo riego y bancos de proteínas para el desarrollo de fincas con alta rotación de potreros; desarrollo de unidades de producción de alimento para ganadería para enfrentar efectos de la sequía.
- **Miel:** Plan especial de miel, financiamiento, genética y desarrollo de carpinterías apícolas para la sustitución de importaciones en el año 2011.
- **Ovinos y Caprinos:** Nueva frontera caprina y ovina (Región Oriente) a través de la creación de un nuevo centro genético en el estado Monagas y centro de recría en Edo. Anzoátegui, se realizarán importaciones de especies ovinas y caprinas de alto valor genético; financiamiento a nuevos productores en la región oriental; consolidación del centro genético del Edo. Lara.
- **Cerdos:** Plan intensivo de producción de cerdos a través de la EMS Porcinos del Alba y apertura de una nueva frontera porcina (Edo. Sucre). Apoyo constante y permanente a la EMS Porcinos del Alba en genética, sanidad y alimentación.
- **Aves (carne y huevos):** Desarrollo de UPP (Avícola de Alba, INIA).

MEDIDAS ESPECIALES PARA EL PROGRAMA AGROPRODUCTIVO 2010-2011

Pesquero y Acuícola:

- **Plan Pesquero y Acuícola:** Consolidación de unidades acuícola, camarones (UPP) y desarrollo de unidades pesqueras para la explotación del mar territorial y zona económica exclusiva.

Forestal:

- **Campaña admirable Forestal:** Desarrollo de la nueva frontera forestal a través de explotaciones forestales puras en Edos. Apure, Cojedes, Barinas y Bolívar (9.000 ha); desarrollo de plantaciones puras autóctonas (Samán, Saqui - Saqui, Vera y Cují) en los Edos. Apure, Barinas, Lara y Falcón); reimpulso de plantaciones de pino en Monagas y Anzoátegui (PROFORCA).

SECTOR VEGETAL



COMPARACIÓN DEL PLAN AGROPRODUCTIVO 2009-2010 Vs. 2010-2011

Rubro	SUPERFICIE 2009-2010 (ha)	SUPERFICIE 2010-2011 (ha)	Variación (%)
MAÍZ BLANCO	485.784	650.000	33,8
MAÍZ AMARILLO	285.302	450.000	57,7
ARROZ	258.700	267.100	3,2
SORGO	213.934	260.000	21,5
CAFÉ	189.440	222.487	17,4
GIRASOL	70.000	150.000	114,3
CAÑA DE AZÚCAR	125.805	136.792	8,7
YUCA	36.416	47.444	30,3
SOYA	37.949	100.000	163,5
CARAOTA	45.174	67.344	49,1
CACAO	53.790	61.377	14,1
FRIJOL	42.336	45.292	7,0
PAPA	25.985	35.000	34,7
CEBOLLA	15.607	16.000	2,5
TOMATE FRESCO	7.895	11.491	45,6
TOMATE INDUSTRIA	2.656	4.439	67,1
PIMENTÓN	8.371	12.901	54,1
PALMA ACEITERA	34.976	33.967	-2,9
BATATA	1.012	3.429	238,8
QUINCHONCHO	1.912	4.179	118,6
PRINCIPALES ESTRATÉGICOS	1.943.043	2.579.241	32,7
TOTAL SECTOR VEGETAL	2.424.205	3.099.893	27,9

FINANCIAMIENTO PÚBLICO REQUERIDO PARA EL PROGRAMA AGROPRODUCTIVO 2010-2011

PIDA 2010 2011	FONDAS	BANCO AGRÍCOLA DE VENEZUELA	FINANCIAMIENTO PÚBLICO		FINANCIAMIENTO OTROS	
Financiamiento (Bs)	Financiamiento (Bs) FONDAS	Financiamiento (Bs) BAV	Financiamiento (Bs)	Participación (%)	Financiamiento (Bs)	Participación (%)
14.876.550.328	1.031.009.351	725.752.501	1.756.761.852	12	13.119.788.477	88

PIDA 2010 2011	FONDAS	BANCO AGRÍCOLA DE VENEZUELA	FINANCIAMIENTO PÚBLICO		FINANCIAMIENTO OTROS	
Superficie (ha)	Superficie (ha) FONDAS	Superficie (ha) BAV	Superficie (ha)	Participación (%)	Superficie (ha)	Participación (%)
3.099.893	251.557	163.043	414.600	13	2.685.293	87

SECTOR VEGETAL:

SUPERFICIE Y PRODUCCIÓN

RUBRO	PLAN INTEGRAL DE DESARROLLO AGRÍCOLA 2010-2011			FONDAS		BANCO AGRÍCOLA DE VENEZUELA	
	SUPERFICIE (ha)	PRODUCCIÓN (t)	FINANCIAMIENTO (Bs)	SUPERFICIE (ha) FONDAS	FINANCIAMIENTO (Bs) FONDAS	SUPERFICIE (ha) BAV	FINANCIAMIENTO (Bs) BAV
MAÍZ BLANCO	650.000	2.281.268	1.825.457.335	64.965	182.420.209	39.002	109.532.885
MAÍZ AMARILLO	450.000	1.553.644	1.190.215.125	8.956	23.674.106	17.998	47.603.875
ARROZ	267.100	1.375.246	1.128.463.390	2.671	11.283.374	10.684	45.138.642
SORGO	260.000	688.050	550.256.777	15.598	33.010.360	15.600	33.015.708
SOYA	100.000	199.284	325.096.805	-	-	20.000	65.019.382
CAFÉ	222.487	83.687	1.688.918.330	33.324	252.711.266	13.351	101.358.686
GIRASOL	150.000	192.987	349.248.262	-	-	15.000	34.924.826
CAÑA DE AZÚCAR	136.792	9.107.078	1.103.691.424	5.440	42.803.213	5.473	43.276.198
CARAOTA	67.344	60.410	181.138.574	57.237	153.958.420	-	-
CACAO	61.377	20.955	350.601.536	8.579	48.473.527	1.228	6.951.657
PLÁTANO	49.971	488.062	463.817.500	-	-	-	-
CAMBUR	48.127	601.874	362.992.070	-	-	1.923	14.492.057
YUCA	47.444	667.472	281.162.430	2.703	15.804.661	1.429	8.479.863
FRIJOL	45.292	43.730	113.916.803	18.105	45.543.367	-	-
PAPA	35.000	784.081	714.877.328	1.049	21.416.748	2.800	57.190.358
PALMA ACEITERA	33.967	447.360	453.282.311	-	-	-	-
ALGODÓN	20.712	27.788	63.612.587	10.356	31.806.293	-	-
CEBOLLA	16.000	453.378	364.633.836	-	-	1.600	36.463.384
PIMENTÓN	12.901	239.279	185.855.310	456	6.609.236	515	7.431.101
TOMATE FRESCO	11.491	292.167	220.679.878	543	10.509.890	460	8.830.011
AGRICULTURA ORIGINARIA Y AGROECOLÓGICA	8.766	28.052	218.298.685	1.752	43.639.439	-	-
TOMATE INDUSTRIAL	4.439	135.900	79.195.525	89	1.579.264	89	1.584.293
QUINCHONCHO	4.179	3.597	9.818.845	1.671	3.924.222	-	-
BATATA	3.429	37.853	16.755.320	119	576.953	-	-
ESTRATEGICOS	2.706.817	19.813.203	12.241.985.983	233.609	929.744.550	147.152	621.292.926
NO ESTRATEGICOS	393.077	4.596.466	2.634.564.345	17.948	101.264.801	15.891	104.459.575
Total General	3.099.893	24.409.669	14.876.550.328	251.557	1.031.009.351	163.043	725.752.501

SECTOR VEGETAL:

REQUERIMIENTOS DE FERTILIZANTES

Rubro	SUPERFICIE (ha)	FORMULA 14-14/11 (t)	FORMULA 12-12-17/2 (t)	FORMULA 10-20-20/4 (t)	FORMULA 16-42-00 (t)	UREA (t)	SULFATO DE AMONIO (t)	SULFOMAG (t)	KCI (t)	TOTAL GENERAL (t)
MAÍZ BLANCO	650.000	-	-	238.813	-	119.406	-	-	-	358.219
MAÍZ AMARILLO	450.000	-	-	169.200	-	84.600	-	-	-	253.800
ARROZ	267.100	-	-	87.876	-	62.769	-	-	12.554	163.198
SORGO	260.000	-	-	44.857	-	33.643	-	-	-	78.499
CAFÉ	222.487	-	-	17.799	10.679	7.723	-	-	3.560	39.761
GIRASOL	150.000	-	-	52.500	-	30.000	-	-	15.000	97.500
CAÑA DE AZÚCAR	136.792	-	-	-	24.156	36.235	-	-	24.156	84.548
SOYA	100.000	-	-	-	24.250	-	-	-	19.400	43.650
CARAOTA	67.344	-	-	4.566	-	-	-	-	-	4.566
CACAO	61.377	-	-	4.874	2.924	2.145	-	-	-	9.943
PLÁTANO	49.971	-	15.991	-	-	-	8.995	-	-	24.985
CAMBUR	48.127	-	7.700	-	-	4.813	-	-	-	12.513
YUCA	47.444	-	-	12.696	-	4.232	-	-	-	16.928
FRIJOL	45.292	-	-	3.503	-	-	-	-	-	3.503
PAPA	35.000	-	27.160	-	-	3.395	-	-	-	30.555
PALMA ACEITERA	33.967	-	-	2.901	-	1.934	-	967	967	6.769
ALGODÓN	20.712	-	-	2.796	-	1.678	-	-	-	4.474
CEBOLLA	16.000	-	9.312	-	2.328	-	6.208	-	-	17.848
PIMENTÓN	12.901	-	7.508	-	-	3.754	-	-	-	11.263
TOMATE FRESCO	11.491	-	8.917	-	-	2.229	-	2.787	-	13.933
AGRICULTURA ORIGINARIA Y AGROECOLÓGICA	8.766	-	-	-	-	-	-	-	-	-
TOMATE INDUSTRIAL	4.439	-	3.445	-	-	861	-	1.076	-	5.382
QUINCHONCHO	4.179	-	-	101	-	-	-	-	-	101
BATATA	3.429	-	-	1.663	-	-	-	-	-	1.663
Total Estratégicos	2.706.817	-	80.033	644.143	64.338	399.415	15.203	4.830	75.637	1.283.599
Total No Estratégicos	393.077	3.884	41.117	82.053	900	26.266	21.485	9.675	381	185.761
Total General	3.099.893	3.884	121.150	726.196	65.238	425.682	36.688	14.505	76.018	1.469.361

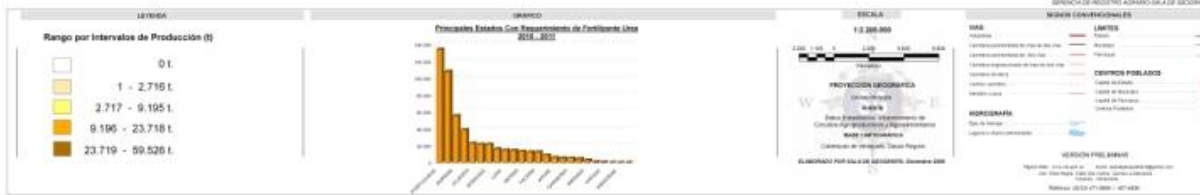
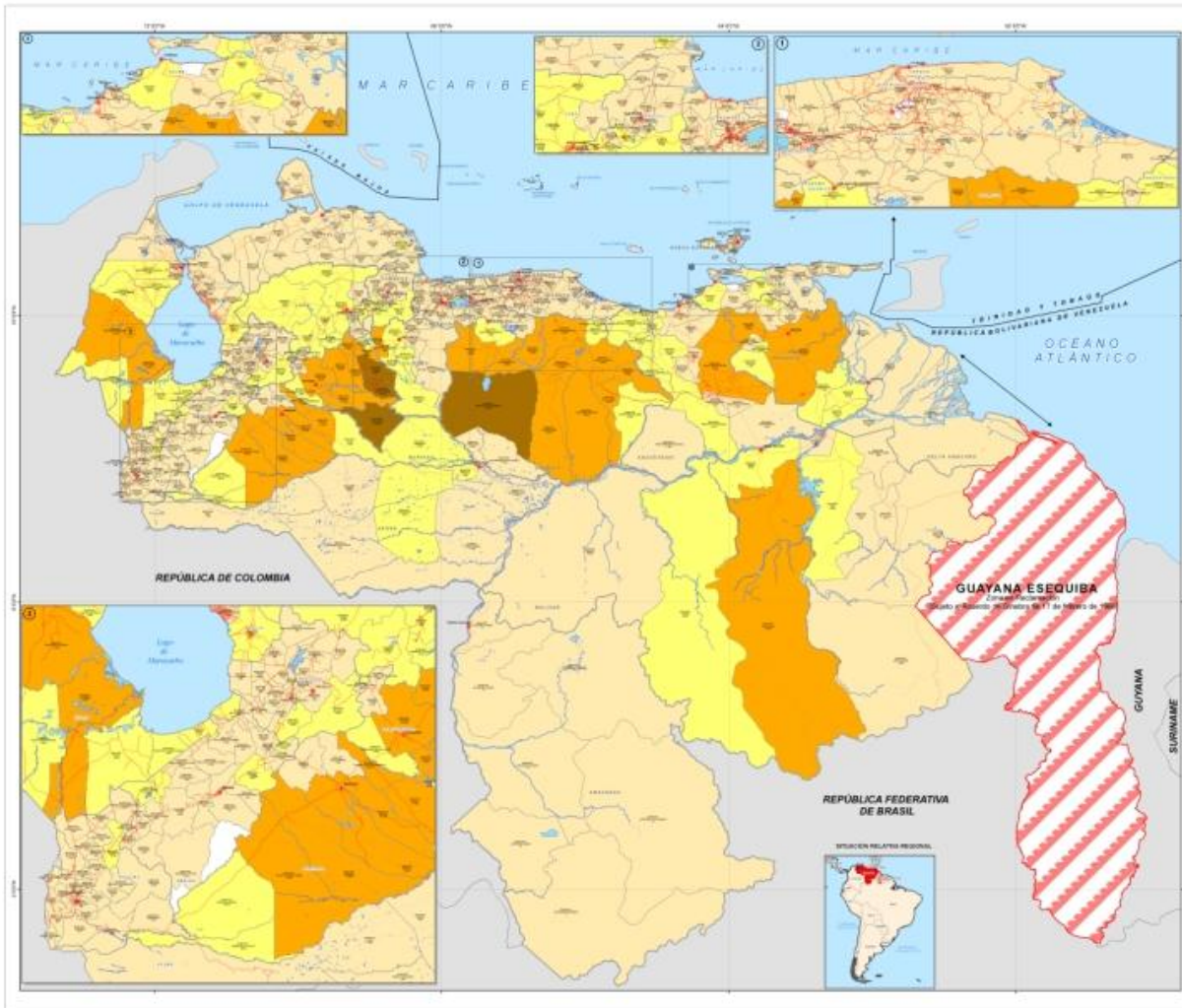

FERTILIZANTES:
REQUERIMIENTO DE UREA (t)



SECTOR VEGETAL:

REQUERIMIENTOS DE SEMILLAS DE LOS RUBROS ESTRATÉGICOS

RUBRO	UNIDAD DE SEMILLAS 2010 - 2011	SUPERFICIE (ha)	REQUERIMIENTO DE SEMILLAS 2010 - 2011
CAFÉ	Plantas	222.487	934.445.400
YUCA	Estacas	47.444	474.438.387
CAÑA DE AZÚCAR	Paquetes	136.792	164.150.004
PAPA	Kg	35.000	78.748.988
CACAO	Plantas	61.377	66.410.055
PLÁTANO	Hijos	49.971	56.417.033
CAMBUR	Hijos	48.127	54.335.824
ARROZ	Kg	267.100	34.835.451
MAÍZ BLANCO	Kg	650.000	13.000.000
MAÍZ AMARILLO	Kg	450.000	9.000.000
PALMA ACEITERA	Plantas	33.967	5.230.918
SOYA	Kg	100.000	5.000.022
SORGO	Kg	260.000	4.159.995
CARAOTA	Kg	67.344	3.703.917
FRIJOL	Kg	45.292	2.264.584
GIRASOL	Kg	150.000	900.000
ALGODÓN	Kg	20.712	423.655
BATATA	Rhizomas	3.429	342.900
QUINCHONCHO	Kg	4.179	117.012
CEBOLLA	Kg	16.000	70.449
PIMENTÓN	Kg	12.901	3.483
TOMATE FRESCO	Kg	11.491	2.528
TOMATE INDUSTRIAL	Kg	4.439	977
AGRICULTURA ORIGINARIA Y AGROECOLÓGICA	-	8.766	-
Total general		2.706.817	

SECTOR PECUARIO



SECTOR PECUARIO:

COMPARACIÓN DE PRODUCCIÓN (t) AGRÍCOLA PECUARIO

RUBRO	CIERRE 2008 (t)	CIERRE 2009 (t)	% VARIACIÓN CIERRE 2008/2009	PRODUCCIÓN ESPERADA (t) PIDA 2009-2010	%CUMPLIMIENTO PIDA 2009-2010
APICULTURA	245	366	49%	985	37%
VACUNO DE CARNE	508.440	520.101	2%	546.668	95%
VACUNO DE LECHE	1.927.093	2.184.574	13%	2.263.525	97%
BUFALO CARNE	3.061	3.687	20%	6.428	57%
BUFALO LECHE	42.907	49.529	15%	80.798	61%
CAPRINO CARNE	5.661	6.342	12%	7.549	84%
CAPRINO LECHE	N/D	10.459	-	-	-
CONEJO	243	260	7%	303	86%
HUEVOS DE CODORNIZ	170	209	23%	84	249%
HUEVOS DE CONSUMO	235.085	237.850	1%	243.548	98%
OVINO	2.824	2.913	3%	4.072	72%
POLLOS DE ENGORDE	953.203	1.037.205	9%	1.026.902	101%
PORCINO	186.735	188.728	1%	218.473	86%
TOTAL GENERAL	3.865.667	4.242.223	10%	4.853.383	86%

SECTOR PECUARIO:

PRODUCCIÓN Y FINANCIAMIENTO

RUBRO	PRODUCCION ESPERADA (t)	FINANCIAMIENTO O TOTAL Bs.	BANCA SOCIAL BsF		
			FONDAS	BAV	PARTICIPACIÓN
APICULTURA	1.000	136.997.974	18.764.944	22.934.922	30
VACUNO DE CARNE	568.000	2.227.866.591	81.588.861	99.719.675	6
VACUNO DE LECHE	2.498.000	3.859.200.597	118.620.337	144.980.348	7
BUFALO CARNE	8.000				
BUFALO LECHE	58.000	415.712.618	48.798.889	59.643.060	26
CAPRINO CARNE	7.000				
CAPRINO LECHE	15.000	345.439.799	19.355.537	23.656.757	12
CONEJO	700	3.414.050	1.221.957	1.493.502	80
HUEVOS DE CODORNIZ	400	2.624.281	985.698	1.204.742	83
HUEVOS DE CONSUMO	273.600	1.007.692.294	19.130.263	23.381.422	4
OVINO	3.400	301.840.601	20.634.587	25.220.040	15
POLLOS DE ENGORDE	1.192.800	950.085.182	27.449.284	33.549.110	6
PORCINO	226.500	871.555.469	55.426.299	67.743.224	14
TOTAL GENERAL	4.852.400	10.122.429.455	411.976.657	503.526.803	9



SECTOR PESQUERO Y ACUÍCOLA



SECTOR PESQUERO Y ACUÍCOLA:

PRODUCCIÓN ESTIMADA COMPARATIVA CON EL 2009 RUBROS ESTRATÉGICOS

CATEGORÍA	ACTIVIDAD	CIERRE 2009 PRODUCCIÓN (t)	PIDA 2010-2011 PRODUCCIÓN (t)	VARIACIÓN (%)
PESCA INDUSTRIAL Y ARTESANAL		268.620	294.000	9
ACUICULTURA	PISCICULTURA	3.738	5.500	47
	CAMARONICULTURA	7.000	15.000	114
Total general		279.358	314.500	13

SECTOR PESQUERO Y ACUÍCOLA:

DISTRIBUCIÓN DEL FINANCIAMIENTO PARA LA BANCA SOCIAL

SUBSECTOR	UNIDADES TOTALES	SUPERFICIE (ha)	FINANCIAMIENTO (Bs.)	BANCA SOCIAL						PARTICIPACIÓN (%)
				UNIDADES FONDAS	SUPERFICIE FONDAS (ha)	FINANCIAMIENTO FONDAS (Bs.)	UNIDADES BAV	SUPERFICIE BAV (ha)	FINANCIAMIENTO BAV (Bs.)	
ACUICULTURA	-	574	141.052.171	-	171	44.571.253	-	50	12.003.249	40
PESCA ARTESANAL	4.713		235.977.630	1.440	-	75.039.347	379	-	11.885.151	37
TOTAL GENERAL	4.713	574	377.029.802	1.440	171	119.610.600	379	50	23.888.400	38

SECTOR PESQUERO Y ACUÍCOLA:

SUBSECTOR PESCA ARTESANAL

DISTRIBUCIÓN DEL FINANCIAMIENTO POR RUBRO

RUBRO	UNIDADES TOTALES	FINANCIAMIENTO (Bs.)	BANCA SOCIAL				BANCA PÚBLICA UNIVERSAL Y COMERCIAL	
			UNIDADES FONDAS	FINANCIAMIENTO FONDAS (Bs.)	UNIDADES BAV	FINANCIAMIENTO BAV (Bs.)	UNIDADES	FINANCIAMIENTO (Bs.)
ARTE DE PESCA	2.396	39.996.210	746	11.258.785	209	3.457.982	1.441	25.279.443
CAMIÓN CAVA	76	25.370.000	24	8.108.990	6	1.878.210	46	15.382.800
CAVA CUARTO	63	14.710.000	20	4.917.492	4	930.108	38	8.862.400
EMBARCACIÓN	50	59.000.000	16	19.230.000	2	1.890.000	32	37.880.000
EQUIPOS DE SEGURIDAD Y NAVEGACIÓN	133	1.483.000	41	436.355	10	127.425	82	919.220
MOTOR	1.995	95.418.420	593	31.087.725	149	3.601.426	1.254	60.729.269
Total general	4.713	235.977.630	1.440	75.039.347	379	11.885.151	2.894	149.053.132

SECTOR PESQUERO Y ACUÍCOLA:

SUBSECTOR ACUICULTURA

DISTRIBUCIÓN DEL FINANCIAMIENTO POR RUBRO

RUBRO	SUPERFICIE TOTAL (ha)	FINANCIAMIENTO (Bs.)	BANCA SOCIAL				BANCA PÚBLICA UNIVERSAL Y COMERCIAL	
			SUPERFICIE FONDAS (ha)	FINANCIAMIENTO FONDAS (Bs.)	SUPERFICIE BAV (ha)	FINANCIAMIENTO BAV (Bs.)	SUPERFICIE TOTAL (ha)	FINANCIAMIENTO (Bs.)
CACHAMA	528	125.255.556	156	39.928.504	47	10.720.811	325	74.606.241
CAMARÓN	3	1.098.000	1	395.280	-	-	2	702.720
COPORO	39	10.319.063	12	2.971.896	2	742.967	25	6.604.201
TRUCHA	4	4.379.552	1	1.275.573	-	539.471	2	2.564.507
Total general	574	141.052.171	171	44.571.253	49	12.003.249	354	84.477.670

SECTOR FORESTAL



SECTOR FORESTAL:

COMPARACIÓN DE SUPERFICIE Y PRODUCCIÓN

ESTADO	SUPERFICIE TOTAL	SUPERFICIE TOTAL	PRODUCCIÓN ESTIMADA DE	PRODUCCIÓN ESTIMADA DE	FINANCIAMIENTO	FINANCIAMIENTO Bs.
	PIDA 2009-2010	PIDA 2009-2011	AL TURNO	AL TURNO	Bs.	Bs.
	Has	Has	APROVECHAMIENTO (M ³) PIDA 2009-2010	APROVECHAMIENTO (M ³) PIDA 2010-2011	PIDA 2009-2010	PIDA 2010-2011
AMAZONAS	9	57	195	6.840	225.808,44	1.422.091,36
ANZOÁTEGUI	1.000	-	140.000	-	11.988.060,00	-
APURE	710	467	80.720	117.684	9.721.257,25	8.860.337,68
ARAGUA	466	314,5	34.605	93258	8.405.145,34	7096243,287
BARINAS	416	3.003	113.945	4.356.865	8.201.708,57	37.293.254,96
BOLÍVAR	860	785	137.862	195750	6.420.962,27	6266246,119
CARABOBO	403	481	18.230	91.025	8.238.494,03	9.869.724,27
COJEDES	279	59	33.683	13395	4.925.505,77	882672,137
GUÁRICO	-	750	-	82.104	-	13.969.873,23
LARA	508	46,5	54.905	5580	7.980.025,19	1419672,9
MÉRIDA	452	91	32.348	16.788	13.026.339,97	1.989.393,71
MIRANDA	128	153	23.520	41310	2.480.572,49	2891168,01
PORTUGUESA	663	1.012	65.952	250.992	9.523.768,67	13.988.151,10
SUCRE	83	671	6.584	63420	1.419.812,59	19172449,94
TÁCHIRA	20	-	19.674	-	462.643,12	-
TRUJILLO	444	-	21.359	-	8.710.580,28	-
YARACUY	573	235	29.880	34.008	10.136.191,39	5.572.713,80
ZULIA	546	130	17.863	15600	13.875.611,48	3779231,256
TOTAL	7.558	8.254	831.326	5.384.619	125.742.487	134.473.223,77

SECTOR FORESTAL:

SUPERFICIE (ha), PRODUCCIÓN (M³) Y FINANCIAMIENTO (Bs)

SECTOR FORESTAL	SUPERFICIE TOTAL	PRODUCCIÓN ESTIMADA DE MADERA ROLLIZA AL TURNO APROVECHAMIENTO			PRODUCCIÓN ESTIMADA DE CULTIVOS VEGETALES	PRODUCCIÓN ESTIMADA PECUARIA	ASIGNACIÓN DE RECURSOS ESPECIALES	FINANCIAMIENTO
	Has	(M ³)	ML	(Lts - látex)		(t)	Bs. 2010	Bs.
PLAN NACIONAL SOCIALISTA FORESTAL	44.000	5.000.000	13.000.000				132.400.000	
PEQUEÑOS Y MEDIANOS PRODUCTORES	8.254	5.384.619			37.836	433		134.473.224
GRANDES PLANTADORES	8.432	966.988		481.250	347.350			13.021.120
TOTALES	60.686	11.351.607	13.000.000	481.250	385.186	433	279.894.344	

SECTOR FORESTAL:

DISTRIBUCIÓN POR FINANCIAMIENTO (Bs) Y PRODUCCIÓN (t)

PLAN	SISTEMA DE PRODUCCIÓN	META	SUPERFICIE (ha)	RECURSOS ESPECIALES (Bs) MONTO POR APROBAR MPP FINANZAS
Promover, coordinar y planificar los instrumentos del Programa Integral de Desarrollo groproductivo Forestal (PIDA), como política para desarrollar el sector forestal productivo, aplicando estrategias que permitan la ampliación de la superficie forestal.	PLAN NACIONAL SOCIALISTA FORESTAL	PROFORCA: aumentar la cuota anual de plantación para incremento de la producción para el abastecimiento de la industria forestal	29.000	55.000.000
		PROFORCA OCCIDENTE: Desarrollar plantaciones forestales de especies de rápido crecimiento y especies autóctonas en el occidente del país, iniciando operaciones en suelos con aptitudes forestales a una tasa de 5.000 hectáreas el primer año en los estados Apure, Barinas, Cojedes, Portuguesa y Bolívar.	9.000	45.000.000
		PLAN NACIONAL SOCIALISTA DEL BAMBÚ: Incorporar el Bambú al sector forestal nacional, como parte de la iniciativa del Proyecto Bambú	2.000	14.400.000
		MADERAS DEL ALBA Incrementar la cuota anual de plantación de 2.000 ha/año a 4.000 ha/año.	4.000	18.000.000
		TOTAL	44.000	132.400.000